

Itineraris guiats 2023
del 5 de juliol al 1 de setembre

Itinéraires guidés 2023
du 5 juillet au 1er septembre

Guided itineraries 2023
from July 5th to September 1st



Itineraris guiats 2023

del 5 de juliol a l'1 de setembre



Andorra la Vella
Turisme



@turismeandorralavella

Oficina de Turisme d'Andorra la Vella
Plaça de la Rotonda
AD500 Andorra la Vella

T +376 750 100
Info@oficinaturisme.ad
andorralavella.ad



Andorra la Vella
Turisme

CAT

ESP

FRA

ENG

Informació i reserves

Places limitades amb reserva prèvia
- 10 anys: gratuït
+ 65 anys: 2,61€ o 6,79€
preu segons la visita

Oficina de Turisme
Plaça de la Rotonda, s/n
AD500 Andorra la Vella
Tel.: (+376) 750 100
info@oficinaturisme.ad
andorralavella.ad

Horari de l'Oficina de Turisme
9-21 h de dilluns a dissabte
19-19 h diumenge.

Recomanacions
S'ha d'anar ben calçat, dur una gorra i aigua.

Información y reservas

Reserva previa y plazas limitadas
- 10 años: gratuito
+ 65 años: 2,61€ o 6,79€
precio dependiendo de la visita

Oficina de Turisme
Plaça de la Rotonda, s/n
AD500 Andorra la Vella
Tel.: (+376) 750 100
info@oficinaturisme.ad
andorralavella.ad

Horario de la Oficina de Turisme
9-21 h de lunes a sábado
y 19-19 h domingo.

Recomendaciones
Llevar calzado adecuado, llevar una gorra y agua.

Renseignements et réservations

Réervations à l'avance et places limitées
+10 ans : Gratuit
+ 65 ans : 2,61€ ou 6,79€
prix selon la visite

Office du Tourisme
Plaça de la Rotonda, s/n
AD500 Andorra la Vella
Tel.: (+376) 750 100
info@oficinaturisme.ad
andorralavella.ad

Horaire de l'Office du Tourisme
9 h - 21 h du lundi au samedi
et 9 h - 19 h dimanche.

Recommandations
Être bien chaussé ; prévoir aussi une casquette et de l'eau.

Information and booking

Prior booking and limited places
-10 year-old: Free
+ 65 year-old: 2,61€ or 6,79€
price depending on the visit

Tourist Office
Plaça de la Rotonda, s/n
AD500 Andorra la Vella
Tel.: (+376) 750 100
Info@oficinaturisme.ad
andorralavella.ad

Horario de la Oficina de Turisme
9-21 h de lunes a sábado
y 19-19 h domingo.

Recommendation
Tips of items to bring wear a good pair of shoes; bring a cap and wear.

Dimarts

Martes
Mardi
Tuesday

Ser apicultor per un dia, tota una experiència

Aproveu la visita guiada pel poble de Santa Coloma i gaudiu sent apicultors per un dia.

Us proporcionarem tot l'equipament i podreu conèixer de ben a prop com viuen les abelles, amb una explicació de tot el procediment de la recol·lecció de la mel.

Us sorprendrà!

Ser apicultor por un día, toda una experiencia

Aprovecha la visita guiada por el pueblo de Santa Coloma y disfruta convirtiéndote en apicultor por un día. Te proporcionamos todo el equipamiento y podrás conocer muy de cerca cómo viven las abejas, con una explicación de todo el procedimiento de la recolección de la miel.

¡Te sorprenderá!

Être apiculteur d'un jour, une vraie expérience

Profitez de la visite guidée du village de Santa Coloma et devenez apiculteur le temps d'une journée. Nous vous fournissons l'équipement complet et vous pourrez découvrir de très près comment vivent les abeilles grâce à une explication sur tout le processus de la récolte du miel.

Vous allez être étonné !

Be a beekeeper for a day, an unforgettable experience

Make the most of the guided tour round the town of Santa Coloma to enjoy the experience of beekeeping for a day.

All equipment will be provided, so you can discover how bees live, close-up, with an explanation of the whole process of collecting honey.

You'll be amazed!

				11, 18 i 25 de juliol / 1, 8 i 15 d'agost 11, 18 y 25 de julio / 1, 8 y 15 de agosto 11, 18 et 25 juillet / 1er, 8 et 15 août 11th, 18th and 25th July / 1st, 8th and 15th August
12,54 € +6 anys	9:30 h	4 h		

Centre Històric i romànic d'Andorra la Vella

Descobriu la història, la tradició i la cultura passejant per Andorra la Vella, visitant-ne el llegat arquitectònic, escultòric i pictòric. El Centre Històric ha conservat la seva personalitat al marge del creixement de la ciutat.

Visita de la capella de Sant Andreu, visita de l'església de Sant Esteve i de Casa de la Vall, un dels monuments més simbòlics d'Andorra.



Centro histórico y románico de Andorra la Vella

Descubre la historia, la tradición y la cultura paseando por Andorra la Vella, visitando su legado arquitectónico, escultórico y pictórico. El centro histórico ha conservado su personalidad al margen del crecimiento de la ciudad.

Visita de la capilla de Sant Andreu, visita de la iglesia de Sant Esteve y de la Casa de la Vall, uno de los monumentos más simbólicos de Andorra.

Centre Historique et roman d'Andorra la Vella

Découvrez l'histoire, la tradition et la culture en vous promenant au cœur d'Andorra la Vella qui a su conserver son héritage architectural, sculptural et pictural.

Visite de la chapelle de Sant Andreu, visite de l'église de Sant Esteve et de Casa de la Vall, l'un des monuments les plus symboliques d'Andorre.

Historical Centre of Andorra la Vella

Discover history, tradition and culture as you stroll around the Old Town of Andorra la Vella, visiting its architectural, sculptural and pictorial heritage.

Visit to the Chapel of Sant Andreu to the Church of Sant Esteve and to Casa de la Vall, one of the most iconic monuments in Andorra.

				11, 18, 25 de juliol / 1, 8, 15, 22, 29 d'agost 11, 18 y 25 de julio / 1, 8, 15, 22 y 29 de agosto 11, 18 et 25 juillet / 1er, 8, 15, 22 et 29 août 11th, 18th and 25th July / 1st, 8th, 15th, 22nd and 29th August
5,23 €	16:30 h	2 h 30 min		

Dimecres

Miércoles
Mercredi
Wednesday

Visita del Bici Lab i Art al carrer en bicicleta

El Bici Lab és molt més que un museu, és una experiència sensorial gràcies a una visita que et farà participar durant el recorregut tot fant ús de les tecnologies més avançades. Entra-hi i prova el simulador que et farà viure un descens en un bikepark o gaudeix de les diferents experiències de realitat virtual. Seguidament un guia us acompanyarà amb bicicleta per alguns carrers d'Andorra la Vella per gaudir d'un conjunt notable d'escultures. L'itinerari recorre les escultures més singulars.



Visita del Bici Lab y Arte en la calle en bicicleta

Bici Lab es mucho más que un museo; es una experiencia sensorial gracias a una visita que te hará participar durante el recorrido haciendo uso de las tecnologías más avanzadas. Entra y prueba el simulador que te hará vivir un descenso por un bikepark o disfruta de las distintas experiencias de realidad virtual. A continuación, un guía os acompañará en bicicleta por algunas calles de Andorra la Vella para disfrutar de un conjunto notable de esculturas.

Visite du Bici Lab et Art al carrer à vélo

Bien plus qu'un musée, le Bici Lab est une expérience sensorielle, grâce à une visite active qui vous fera participer tout au long du parcours, avec l'aide des technologies les plus avancées. Entrez et essayez le simulateur qui vous fera vivre une descente dans un bikepark ou profitez des différentes expériences de réalité virtuelle. Ensuite, un guide vous accompagnera à vélo dans certaines rues d'Andorra la Vella pour vous montrer un ensemble intéressant de sculptures.

A bike ride to Bicolab and Art al carrer

The Bici Lab is much more than a museum; it's a sensory experience, thanks to a visit that will get you involved along the route by using cutting-edge technologies. Enter it and try out the simulator that will take you on a descent in a bike park and enable you to enjoy virtual reality experiences.

A guide will then ride with you through some of the streets of Andorra la Vella to enjoy a remarkable set of sculptures.

				12,53 €: per a majors de 16 anys (inclou lloguer de bicicleta urbana, entrada i visita guiada al Bici Lab i acompanyament d'un guia). 6,79 € (bicicleta pròpia, inclou visita guiada al Bici Lab i acompanyament d'un guia)
12,53 €				

12,53 € a partir de 16 anys (comprend la location du vélo de ville, l'entrée et la visite guidée au Bici Lab et l'accompagnement d'un guide). 6,79 € (comprend la visite guidée au Bici Lab et l'accompagnement d'un guide); le visiteur apporte son propre vélo)
€12.53: for people over 16 years of age (includes urban bike rental, admission, guided tour of the Bici Lab and a guide). €6.79 (your own bike, includes a guided tour of the Bici Lab and a guide)

10:00 h

2 h 30 min

12, 19 i 26 de juliol / 2, 9 i 16 d'agost
12, 19 et 26 juillet / 2, 9 et 16 août
12th, 19th, 26th July / 2nd, 9th, 16th August

La Santa, el Rus i el Comte

Visita teatralitzada per Santa Coloma. Tres personatges molt representatius de Santa Coloma us guiaran, mitjançant una visita insòlita, per les singularitats del poble en un recorregut que repassa els moments més fascinants de la història d'Andorra.

Sortida des de l'Oficina de Turisme amb autobús a les 17:30 h



Visita teatralitzada
Dramatised tour
Visita teatralitzada
Dramatised tour

La Santa, el Ruso y el Conde

Visita teatralitzada por Santa Coloma. Tres personajes muy representativos de Santa Coloma os guiarán a través de una visita insólita por los entornos singulares del pueblo, en un recorrido por los momentos más fascinantes de la historia de Andorra.

Salida desde la Oficina de Turismo en autobús a las 17:30 h
Visita en catalán.

La Sainte, le Russe et le Comte

Visite théâtralisée dans Santa Coloma. Trois personnages très représentatifs de Santa Coloma vous guideront au cours d'une visite insolite à travers les sites les plus singuliers du village, remémorant ainsi les moments les plus fascinants de l'histoire d'Andorre.

Départ de l'Office de Tourisme en bus à 17h30.
Visite en catalan.

The Saint, the Russian and the Count

Dramatised tour of Santa Coloma. In a most unusual visit, three iconic Santa Coloma characters guide us around the village as we learn about some of the most memorable episodes in the history of Andorra.

Departure from the Tourist office by bus at 5:30 p.m.
Visit in Catalan.

				12, 19 i 26 de juliol - 2, 9 i 23 d'agost 12, 19 y 26 de julio - 2, 9 y 23 de agosto 12, 19 et 26 juillet - 2, 9 et 23 août 12th, 19th, and 26th July - 2nd, 9th, and 23rd August
5,23 €	18:00 h	40 min		

Dijous

Jueves
Jeudi
Thursday

Visita de Santa Coloma

El recorregut passa per la vall de Santa Coloma i ofereix una visita exterior i interior d'una de les esglésies preromàniques més antigues i emblemàtiques dels Pirineus, fins a arribar al jaciment de la Roureda de la Margineda.

Inclou la visita a l'Espai Columba i el videomapping de l'Església de Santa Coloma.



Visita de Santa Coloma

Recorrido por el valle de Santa Coloma, con visita exterior y interior de una de las iglesias prerrománicas más antiguas de los Pirineos y un paseo por la naturaleza hasta llegar al yacimiento de La Roureda de La Margineda.

Incluye visita al Espai Columba y videomapping de la Iglesia de Santa Coloma.

Visite dans Santa Coloma

Parcours dans la vallée de Santa Coloma, visite extérieure de l'une des plus anciennes églises preromanes des Pyrénées et balade en pleine nature jusqu'au site archéologique de La Roureda de La Margineda.

Comprend la visite du musée Espai Columba et du mapping vidéo de l'église de Santa Coloma.

Discover History of Santa Coloma

Taking us back in time, our route leads us into the Valley of Santa Coloma as we admire the exterior of one of the oldest and most iconic Pre-Romanesque churches in the Pyrenees and discover nature as we reach the archaeological site of the Roureda de La Margineda, a medieval city, according to the latest research.

Visit to the Espai Columba and the video mapping of the Santa Coloma Church is included.

				6, 13, 20, 27 de juliol / 3, 10, 17, 24 d'agost 6, 13, 20, 27 de julio / 3, 10, 17, 24 de agosto 6, 13, 20 et 27 juillet / 3, 10, 17 et 24 août 6th, 13th, 20th and 27th July / 3rd, 10th, 17th and 24th August
10,45 €	9:30 h	3 h		

Divendres

Viernes
Vendredi
Friday

Centre Històric i romànic d'Andorra la Vella

Descobriu la història, la tradició i la cultura passejant per Andorra la Vella, visitant-ne el llegat arquitectònic, escultòric i pictòric. El Centre Històric ha conservat la seva personalitat al marge del creixement de la ciutat. Visita de la capella de Sant Andreu, visita de l'església de Sant Esteve i de Casa de la Vall.

La Casa de la Vall és un dels monuments més simbòlics d'Andorra, potser és el més simbòlic de tots. Història, bellesa i importància política són els seus punts forts.



Centro histórico y románico de Andorra la Vella

Descubre la historia, la tradición y la cultura paseando por Andorra la Vella, visitando su legado arquitectónico, escultórico y pictórico. El centro histórico ha conservado su personalidad al margen del crecimiento de la ciudad.

Incluye visita a la Casa de la Vall.

Centre Historique et roman d'Andorra la Vella

Découvrez l'histoire, la tradition et la culture en vous promenant dans Andorra la Vella avec son héritage architectural, sculptural et pictural. Le centre historique a su préserver sa personnalité en marge de la croissance de la ville.

La visite de la Casa de la Vall est comprise.

Historical Centre of Andorra la Vella

Discover history, tradition and culture as you stroll around the Old Town of Andorra la Vella, visiting its architectural, sculptural and pictorial heritage.

Visit to the Casa de la Vall included.

				7, 14, 21 i 28 de juliol / 4, 11, 18 i 25 d'agost, 1 de setembre 7, 14, 21 y 28 de julio / 4, 11, 18 y 25 de agosto y 1 de septiembre 7, 14, 21 et 28 juillet / 4, 11, 18, et 25 août et 1er septembre 7th, 14th, 21st and 28th July / 4th, 11th, 18th, 25th August and 1st September
5,23 €	16:30 h	2 h 30 min		

Dissabte

Sábado
Samedi
Saturday

Itinerari per la vall d'Enclar

Deixeu-vos acompanyar per un guia ecoturístic per explorar la vall d'Enclar i la vall de Santa Coloma, de gran valor faunístic al Principat pel fet d'acollir la població d'isards més important tant en extensió de territori com en nombre d'exemplars.



Itinerario por el valle de Enclar

Déjate acompañar por un guía ecoturístico por el Valle de Enclar, de gran valor faunístico dentro del Principado puesto que alberga la población de rebecos más importante, tanto en extensión como en cantidad de ejemplares.

Itinéraire dans la vallée d'Enclar

Un guide écotouristique vous fera découvrir la vallée d'Enclar qui possède une grande valeur faunistique au sein de la principauté; elle abrite la plus importante population de chamois, tant en nombre de spécimens que de superficie occupée.

Enclar Valley Trail

Be led by an ecotourism guide through the Enclar Valley, an Andorran region of great natural worth and home to the largest population of lizards, in terms of both habitat area and number of lizards.

				8, 15, 22 i 29 de juliol / 5, 12, 19 i 26 d'agost 8, 15, 22 y 29 de julio / 5, 12, 19 y 26 de agosto 8, 15, 22 et 29 juillet / 5, 12, 19 et 26 août 8th, 15th, 22nd, 29th July / 5th, 12th, 19th, and 26th August
12,54 €	9:30 h	4 h		



Les veïnes del barri antic

Tres veïnes del Barri Antic surten a fer l'aperitiu com era costum als anys 70. Pel camí troben un grup de turistes i decideixen acompanyar-los pel Centre Històric d'Andorra la Vella. Durant el recorregut, explicaran als visitants les seves pròpies vivències, històries i anècdotes de la zona. Així sí, amb molt d'humor. No deixeu de conèixer aquestes tres entrañables veïnes del Barri Antic.

Las vecinas del barri antic

Tres vecinas del Barri Antic salen como era habitual en los años 70, a tomarse su vermut.

Por el camino encuentran a un grupo de turistas y deciden acompañarlos en su visita por el centro histórico de Andorra la Vella. Durante el recorrido les explican, con tremendo humor, sus propias vivencias, historias y anécdotas del lugar.

No te pierdas la ocasión de conocer a estas vecinas entrañables.

Les voisines du barri antic

Trois voisines du Barri Antic sortent, comme il est coutume dans les années 70, prendre un verre.

Elles rencontrent alors un groupe de touristes qu'elles décident d'accompagner dans leur visite du centre historique d'Andorra la Velle. Pendant le parcours, elles leurs partageront, avec beaucoup d'humour, leurs propres expériences ainsi que les histoires et anecdotes de l'endroit.

Ne manquez pas de faire la connaissance de ces trois dames adorables.

The resident ladies of the barri antic

As usual in the 70's, three lady residents of the Old Quarter go out together to have an aperitif.

They then meet a group of tourists whom they decide to accompany during their visit in the historical centre. While strolling the streets and with much humour they will tell the visitors about their own personal experiences and about the stories and anecdotes of the neighbourhood.

You must absolutely meet these three adorable ladies.

				8, 15, 22 i 29 de juliol 8, 15, 22 y 29 de julio 8, 15, 22 et 29 juillet 8th, 15th, 22nd and 29th July
5,23 €	12:00 h	40 min		

L'Anton Fiter i Rossell espera una visita

El doctor Anton Fiter i Rossell, veguer episcopal i autor del cèlebre Manual Digest, espera amb ànsia la visita d'un antic company d'estudis de la Universitat d'Ossa. Li vol ensenyar el país, però el doctor Picatoste, el seu amic, no és aquell jove de bon caràcter amb qui va compartir aula. Visita teatralitzada al Barri Antic, visita en castellà.





T'ho recomanem; gaudeix-ne al teu ritme

Te lo recomendamos; disfrútalo a tu ritmo

Notre recommandation; jouissez-en à votre rythme

Our best proposal; enjoy it at your own pace

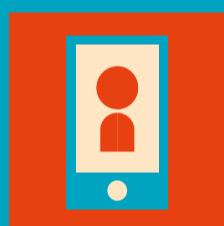

No deixeu de fer la vostra fotografia! I etiqueta'ns



¡No os olvidéis de hacer vuestra fotografía! Y etiquetenos en:



Faites votre photo! Et postez-la à :



Don't forget to take a selfie! And post it at:



andorralavella/turisme

Camí del Tamarro Andy

Gaudeix en família del camí del Tamarro, un agradable passeig que passa per diferents jocs d'equilibri fins a arribar a la descoberta del Tamarro.

El Tamarro Andy és l'encarregat de vetllar per l'entorn natural d'Andorra la Vella i compta amb un portal màgic, ocult en els boscos que protegeix.

Trobaràs tota la informació a la xarxa d'oficines de turisme d'Andorra.



Camino del Tamarro Andy

Disfruta en familia del camino del Tamarro, un agradable paseo que pasa por distintos juegos de equilibrio hasta el descubrimiento del Tamarro.

El Tamarro Andy es el encargado de velar por el entorno natural de Andorra la Vella y cuenta con un portal mágico, oculto en los bosques que protege.

Encontrarás toda la información en la red de oficinas de turismo de Andorra.

Chemin du Tamarro Andy

Profitez en famille du chemin du Tamarro, une agréable promenade qui passe par différents jeux d'équilibre et arrive jusqu'à la découverte du Tamarro.

Le Tamarro Andy a pour mission de veiller sur l'environnement naturel d'Andorra la Vella et possède un portail magique caché dans les forêts qu'il protège.

Vous trouverez toute l'information aux Offices de Tourisme de Andorra.

The Tamarro Path

Come with your family and enjoy the Camí del Tamarro, a pleasant stroll that goes past different balance games until it reaches the discovery of The Tamarro.

The Tamarro Andy is tasked with caring for the natural environment of Andorra la Vella and he has a magic doorway hidden in the forests that he protects.

You'll find all the information at the network of tourist information offices in Andorra.

Moments: som Tartera a la Vall d'Enclar

És un itinerari especialment dissenyat per a equips o grups de persones que volen treballar la consecució d'objectius.

Acompanyats d'un guia intèrpret, l'espai natural serà l'escenari on es fan dinàmiques d'equip, que aprofiten els diversos elements naturals que ofereix el mateix camí. La vall d'Enclar a Andorra la Vella és el lloc escollit per a aquest nou itinerari.



Moments: som Tartera en la Vall d'Enclar

Es un itinerario especialmente diseñado para equipos o grupos de personas que quieren trabajar la consecución de objetivos.

Acompañados de un guía intérprete, el espacio natural será el escenario donde se realizarán dinámicas de equipo, aprovechando los distintos elementos naturales que ofrece el mismo camino. La Vall d'Enclar en Andorra la Vella es el lugar escogido para este nuevo itinerario.

Moments : nous sommes Tartera à la Vallée d'Enclar

C'est un itinéraire conçu spécialement pour des équipes ou des groupes de personnes qui souhaitent travailler la réalisation d'objectifs.

En présence d'un guide interprète, l'espace naturel servira à effectuer des dynamiques de groupe en utilisant les divers éléments naturels du chemin lui-même. La vallée d'Enclar à Andorra la Vella est le lieu idéal pour découvrir ce nouvel itinéraire.

Moments: we're Tartera in the Vall d'Enclar

This is an itinerary specially designed for teams or groups of people who wish to achieve objectives.

Accompanied by an interpreter, the natural area will be the setting for team dynamics that make the most of the different natural elements to be found on the path. The Vall d'Enclar in Andorra la Vella is the place chosen for this new itinerary.

Oficina de Turisme d'Andorra la Vella
Oficina de Turismo de Andorra la Vella
Office du Tourisme d'Andorra la Vella
Information Office in Andorra la Vella

Escapeland Andorra la Vella

Descobriu l'enigma de les estatuës. Les escultures d'Andorra la Vella amaguen un gran misteri.

Jugueu-hi i descobriu algunes de les escultures d'Andorra la Vella en 90 minuts.

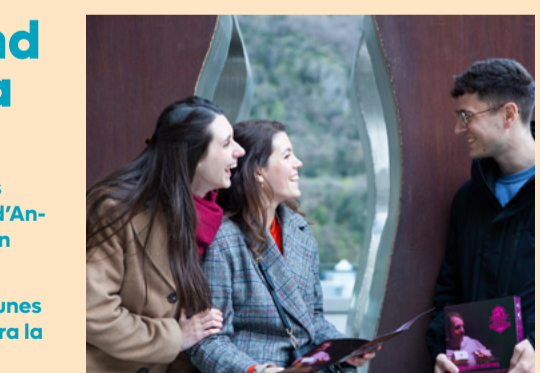

Escapeland Andorra la Vella

Descubrid el enigma de las estatuas. Las esculturas de Andorra la Vella esconden un gran misterio.

Jugad y descubrid algunas de las esculturas de Andorra la Vella en 90 minutos.

Escapeland Andorra la Vella

Découvrez l'énigme des statues. Les sculptures d'Andorra la Vella cachent un grand mystère.

Jouez et découvrez certaines sculptures d'Andorre-la-Vieille en 90 minutes.

Escapeland Andorra la Vella

Discover the enigma of the statues. The sculptures of Andorra la Vella conceal a major mystery.

Play and find some of the sculptures in Andorra la Vella in 90 minutes.

www.andorraescapeland.com o a l'Oficina de Turisme d'Andorra la Vella.
www.andorraescapeland.com o en la Oficina de Turismo de Andorra la Vella.
www.andorraescapeland.com ou à l'Office du Tourisme d'Andorra la Vella
www.andorraescapeland.com or the Tourist Information Office in Andorra la Vella.

Miradors de l'Obaga d'Andorra la Vella

Excursió per descobrir el Mirador del Roc de Senders, el Mirador del Bosc Negre, el Mirador del Roc de Palomera i el del Roc de Solobre. Els miradors ens brinden espectaculars vistes d'Andorra la Vella.



Miradores de la Obaga de Andorra la Vella

Vistas panorámicas y rincones únicos para descubrir

Excursión para descubrir el Mirador del Roc de Senders, el Mirador del Bosc Negro, el Mirador del Roc de Palomera y el del Roc de Solobre. Los miradores nos brindan unas espectaculares vistas de Andorra la Vella.

Belvédère de l'Obaga d'Andorra la Vella

Vues panoramiques et coins uniques à découvrir

Excursion pour découvrir les belvédères du Roc de Senders, du Bosc Negro, du Roc de Palomera et du Roc de Solobre. Les belvédères nous offrent des vues imprenables sur Andorra la Vella.

The viewing points of the Obaga of Andorra la Vella

Relatively flat route that enables an easy discovery of the viewing points of Roc de Senders, the Bosc Negro Forest, the Roc de Palomera, and the Roc de Solobre. The viewing points provide breath-taking views of Andorra la Vella.

Podreu descarregar-vos la ruta a:
Podéis descargar la ruta a:
Vous pouvez télécharger le parcours sur:
You can download the route to:
andorralavella.ad/turisme

El Rec del Solà - El pulmó verd de la ciutat

Itinerari pel rec del Solà, connecta el nucli urbà amb el paisatge natural que l'envolta.

Recorregut lineal de 5 km que permet una passejada agradable, en aquest camí podeu interpretar els valors agrícoles i ramaders, el canvi de la tradició i l'economia, i la convivència de l'ésser humà amb els riscos naturals.

Espai per practicar esport, passejar i gaudir de les vistes de la ciutat amb família.



El Rec del Solà - El pulmón verde de la ciudad

Itinerario por el Rec del Solà, conecta el núcleo urbano con el paisaje natural que lo rodea.

Recorrido lineal de 5 km que ofrece un paseo agradable, durante el camino podréis interpretar los valores agrícolas y ganaderos, el cambio de la tradición y la economía, y la convivencia del ser humano con los riesgos naturales.

Espacio para practicar deporte, pasear y disfrutar de las vistas de la ciudad con la familia.

Le Rec del Solà, le poumon vert de la ville

Itinéraire par le Rec del Solà, connecte le centre-ville et le paysage naturel environnant.

Promenade agréable sur un parcours linéaire de 5 km. Découvrez tout le long de ce chemin les valeurs agricoles et de l'élevage, le changement de la tradition et l'économie, ainsi que la coexistence des êtres humains avec les risques naturels.

Espace pour faire du sport, se promener et profiter des vues sur la ville en famille.

El Rec del Solà - the city's green lungs

An itinerary though El Rec del Solà, connecting the city with the natural landscape around it.

A linear route 5 km in length that guarantees a pleasant stroll; on this path you can appreciate the agricultural and livestock breeding assets, the change from tradition to the economy and the co-existence of human beings and natural risks.

A place for sport, walking and enjoying the views of the city with the family.

accessiible!

Andorra la Vella es fa accessible a tothom

Apropem alguns dels atractius turístics amb les aplicacions Parl'App i Blind Explorer.

Trobareu diferents ubicacions amb la placa Parl'App en escultures, miradors o monuments. Les plaques contenen un codi QR que permet l'accés a la informació en llengua de signes i locució en català, castellà, francès i anglès. Les plaques també inclouen informació en braille.



Andorra la Vella, accessible para todos

Acerquemos algunos de los atractivos turísticos con las aplicaciones Parl'App y Blind Explorer.

Encontraréis diferentes ubicaciones con la placa Parl'App en esculturas, miradores o monumentos. Las placas contienen un código QR que permite el acceso a la información en lengua de signos y locución en catalán, castellano, francés e inglés. Las placas también contienen información en braille.

Andorra la Vella est accessible à tous

Certaines des attractions touristiques sont à portée de main avec les applications Parl'App et Blind Explorer.

Vous trouverez différents emplacements avec la plaque Parl'App sur les sculptures, les miradors ou les monuments. Les plaques contiennent un code QR qui permet d'accéder à l'information dans la langue des signes et l'écoute en catalan, en espagnol, en français et en anglais. Les plaques incluent aussi l'information en braille.

Andorra la Vella becomes accessible to everyone

We bring some of the tourist attractions closer with the Parl'App and Blind Explorer apps.

You'll find different locations with the Parl'App panel on sculptures, viewpoints and monuments. The panels have a QR code to allow access to the information in sign language and voice-overs in Catalan, Spanish, French and English. The panels also include information in Braille.



Consulteu el mapa
Consultez el mapa
Consulte la carte
Visit the map at
andorraparlapp.com

properament!



Fonts d'Andorra la Vella

Es l'escenari perfecte d'un gran espectacle de coreografies d'aigua sincronitzades amb llum, música i colors. Aquestes grans fonts de recent construcció potencien encara més la presència del riu Valira que travessa la nostra ciutat

Aquest nou centre connecta les dues bandes de l'avinguda Meritxell, que és l'eix comercial i la principal artèria econòmica del país, en poc més d'un quilòmetre i mig, hi trobaràs una gran quantitat de comerços amb les marques més prestigioses i les ofertes més diverses que et puguis imaginar.

Fuentes de Andorra la Vella

Es el escenario perfecto para un gran espectáculo de coreografías de agua sincronizadas con luz, música y colores. Estas grandes fuentes recientemente construidas potencian aún más la presencia del río Valira que cruza nuestra ciudad

Este nuevo centro conecta los dos lados de la avenida Meritxell, que es el eje comercial y la principal arteria económica del país. En poco más de un kilómetro y medio, encontrarás una gran cantidad de comercios con las marcas más prestigiosas y las ofertas más diversas que puedas imaginar.

Fontaine d'Andorra la Vella

C'est le lieu parfait pour un grand spectacle de jets d'eau synchronisés en lumière, musique et couleurs. Ces grandes fontaines récemment construites mettent en valeur la rivière Valira qui traverse notre ville.

Ce nouveau centre connecte les deux côtés de l'avenue Meritxell, qui est l'axe commercial et la principale artère économique du pays. Sur un peu plus d'un kilomètre et demi, vous y trouverez un très grand nombre de commerces, les marques les plus prestigieuses et les offres les plus diverses que vous puissiez imaginer.

Sources d'Andorra la Vella

It is the perfect setting for a great show of synchronised water choreography with light, music and colour. These large, recently built fountains further enhance the presence of the Valira river that traverses our city

This new centre connects the two sides of Avinguda Meritxell, the main shopping district and the country's economic artery, as in just over a kilometre and a half you will find an enormous number of shops containing the most prestigious brands and the widest selection you can possibly imagine.

Oficina de Turisme d'Andorra la Vella
Oficina de Turismo de Andorra la Vella
Office du Tourisme d'Andorra la Vella
Information Office in Andorra la Vella